

MAPA DE USO E COBERTURA DA TERRA EM 1994 NO ESTADO DE SÃO PAULO

Execução

FUNCATE
 Fundação de Ciência, Aplicações e Tecnologia Espaciais

LEGENDA

REGIÕES FITOECOLÓGICAS

- Floresta Ombrófila Densa - D**
- Da** Floresta Ombrófila Densa Aluvial
 - Db** Floresta Ombrófila Densa das Terras Baixas
 - Ds** Floresta Ombrófila Densa Submontana
 - Dm** Floresta Ombrófila Densa Montana
 - Di** Floresta Ombrófila Densa Alto-Montana

- Floresta Ombrófila Mista - M**
- Mm** Floresta Ombrófila Mista Montana
 - Ml** Floresta Ombrófila Mista Alto-Montana

- Floresta Estacional Semidecidual - F**
- Fa** Floresta Estacional Semidecidual Aluvial
 - Fs** Floresta Estacional Semidecidual Submontana
 - Fm** Floresta Estacional Semidecidual Montana

- Floresta Estacional Decidual - C**
- Cs** Floresta Estacional Decidual Submontana
 - Cm** Floresta Estacional Decidual Montana

- Savana - S**
- Sd** Savana Florestada
 - Sa** Savana Arborizada
 - Sp** Savana Parque
 - Sg** Savana Gramíneo-Lenhosa

- Áreas das Formações Pioneiras - P**
- Pm** Formação Pioneira com influência marinha
 - Pf** Formação Pioneira com influência fluviomarinha
 - Pa** Formação Pioneira com influência fluvial e/ou lacustre

- Refúgios Vegetacionais - r**
- rm** Refúgio Montano
 - rl** Refúgio Alto-Montano

- Hidrografia**
- Rios e Lagos
 - Reservatórios

- Áreas Antrópicas**
- Agricultura - Ac; Pecuária (pastagem) - Ap
 - Florestamento/Reflorestamento - R
 - Área Urbana; Mineração

- Áreas Não Observadas**
- Nuvem - NO



Escala 1:3.000.000

MAPA DE USO E COBERTURA DA TERRA EM 2002 NO ESTADO DE SÃO PAULO

Execução

FUNCATE
 Fundação de Ciência, Aplicações e Tecnologia Espaciais

LEGENDA

REGIÕES FITOECOLÓGICAS

Floresta Ombrófila Densa - D

- Da Floresta Ombrófila Densa Aluvial
- Db Floresta Ombrófila Densa das Terras Baixas
- Ds Floresta Ombrófila Densa Submontana
- Dm Floresta Ombrófila Densa Montana
- Dl Floresta Ombrófila Densa Alto-Montana

Floresta Ombrófila Mista - M

- Mm Floresta Ombrófila Mista Montana
- Ml Floresta Ombrófila Mista Alto-Montana

Floresta Estacional Semidecidual - F

- Fa Floresta Estacional Semidecidual Aluvial
- Fs Floresta Estacional Semidecidual Submontana
- Fm Floresta Estacional Semidecidual Montana

Floresta Estacional Decidual - C

- Cs Floresta Estacional Decidual Submontana
- Cm Floresta Estacional Decidual Montana

Savana - S

- Sd Savana Florestada
- Sa Savana Arborizada
- Sp Savana Parque
- Sg Savana Gramíneo-Lenhosa

Áreas das Formações Pioneiras - P

- Pm Formação Pioneira com influência marinha
- Pf Formação Pioneira com influência fluvio-marinha
- Pa Formação Pioneira com influência fluvial e/ou lacustre

Refúgios Vegetacionais - r

- rm Refúgio Montano
- rl Refúgio Alto-Montano

Hidrografia

- Rios e Lagos
- Reservatórios

Áreas Antrópicas

- Agricultura - Ac; Pecuária (pastagem) - Ap
- Florestamento/Reflorestamento - R
- Área Urbana; Mineração

Áreas Não Observadas

- NO Nuvem - NO



30 0 30 60 90 120 km

Escala 1:3.000.000

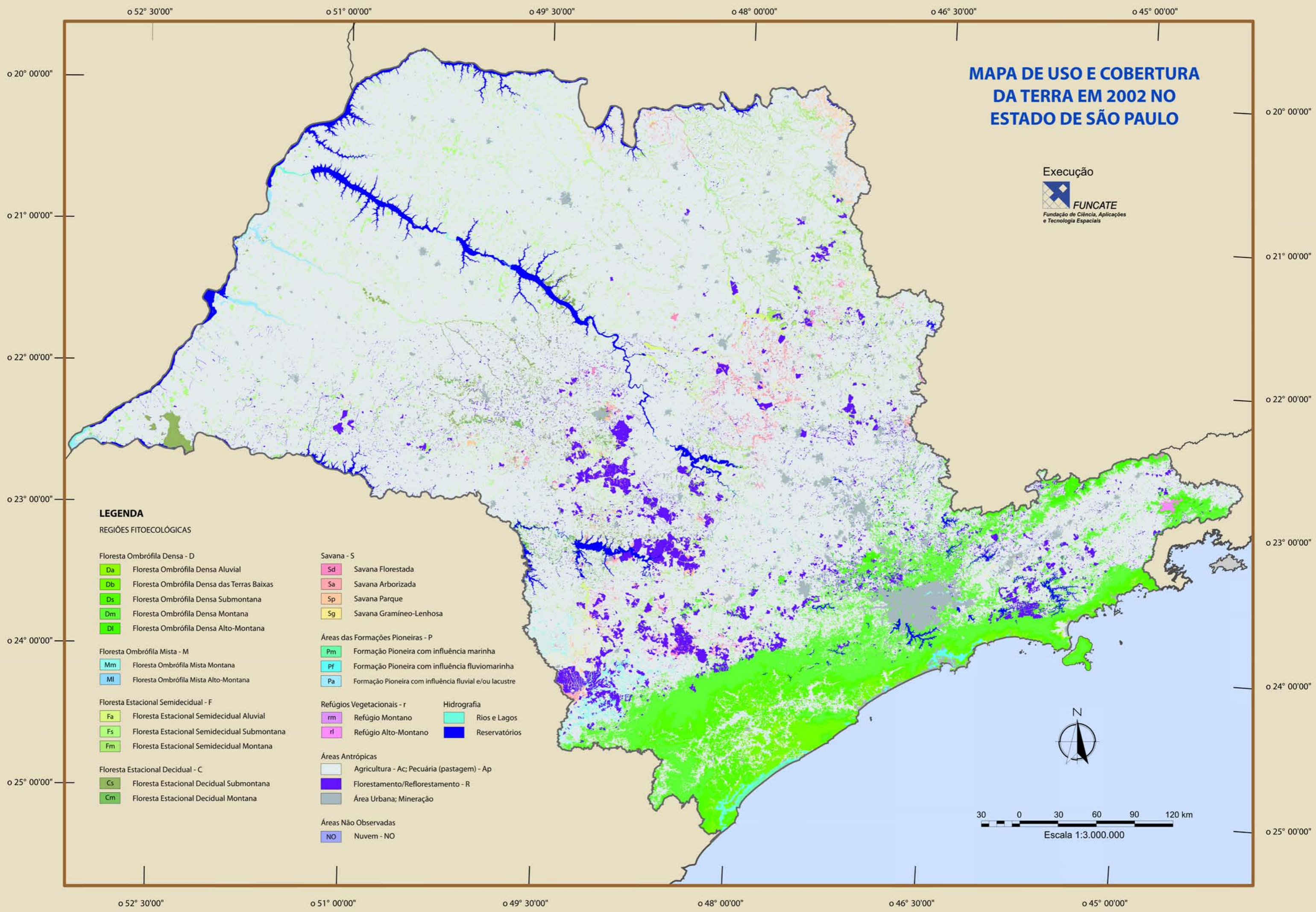

MAPA DE USO E COBERTURA DA TERRA EM 2005 NO ESTADO DE SÃO PAULO

Execução

FUNCATE
 Fundação de Ciência, Aplicações e Tecnologia Espaciais

LEGENDA

REGIÕES FITOECOLÓGICAS

Floresta Ombrófila Densa - D

- Da** Floresta Ombrófila Densa Aluvial
- Db** Floresta Ombrófila Densa das Terras Baixas
- Ds** Floresta Ombrófila Densa Submontana
- Dm** Floresta Ombrófila Densa Montana
- Di** Floresta Ombrófila Densa Alto-Montana

Floresta Ombrófila Mista - M

- Mm** Floresta Ombrófila Mista Montana
- Ml** Floresta Ombrófila Mista Alto-Montana

Floresta Estacional Semidecidual - F

- Fa** Floresta Estacional Semidecidual Aluvial
- Fs** Floresta Estacional Semidecidual Submontana
- Fm** Floresta Estacional Semidecidual Montana

Floresta Estacional Decidual - C

- Cs** Floresta Estacional Decidual Submontana
- Cm** Floresta Estacional Decidual Montana

Savana - S

- Sd** Savana Florestada
- Sa** Savana Arborizada
- Sp** Savana Parque
- Sg** Savana Gramíneo-Lenhosa

Áreas das Formações Pioneiras - P

- Pm** Formação Pioneira com influência marinha
- Pf** Formação Pioneira com influência fluviomarina
- Pa** Formação Pioneira com influência fluvial e/ou lacustre

Refúgios Vegetacionais - r

- rm** Refúgio Montano
- rl** Refúgio Alto-Montano

Hidrografia

- Rios e Lagos
- Reservatórios

Áreas Antrópicas

- Agricultura - Ac; Pecuária (pastagem) - Ap
- Florestamento/Reflorestamento - R
- Área Urbana; Mineração

Áreas Não Observadas

- NO Nuvem - NO



30 0 30 60 90 120 km

Escala 1:3.000.000

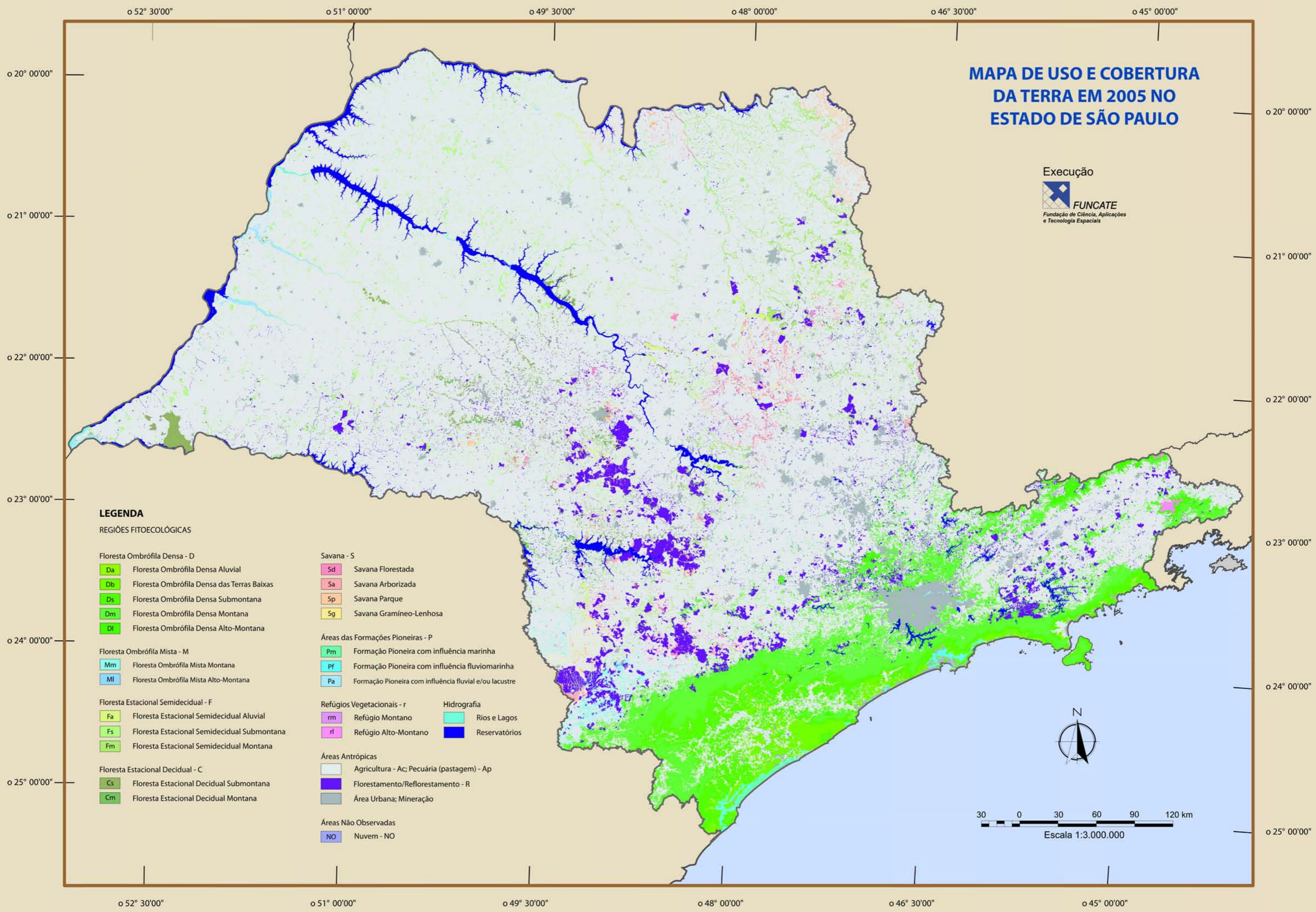

MAPA DE USO E COBERTURA DA TERRA EM 2008 NO ESTADO DE SÃO PAULO

Execução

FUNCATE
 Fundação de Ciência, Aplicações e Tecnologia Espaciais

LEGENDA

REGIÕES FITOECOLÓGICAS

Floresta Ombrófila Densa - D

- Da** Floresta Ombrófila Densa Aluvial
- Db** Floresta Ombrófila Densa das Terras Baixas
- Ds** Floresta Ombrófila Densa Submontana
- Dm** Floresta Ombrófila Densa Montana
- Di** Floresta Ombrófila Densa Alto-Montana

Floresta Ombrófila Mista - M

- Mm** Floresta Ombrófila Mista Montana
- Ml** Floresta Ombrófila Mista Alto-Montana

Floresta Estacional Semidecidual - F

- Fa** Floresta Estacional Semidecidual Aluvial
- Fs** Floresta Estacional Semidecidual Submontana
- Fm** Floresta Estacional Semidecidual Montana

Floresta Estacional Decidual - C

- Cs** Floresta Estacional Decidual Submontana
- Cm** Floresta Estacional Decidual Montana

Savana - S

- Sd** Savana Florestada
- Sa** Savana Arborizada
- Sp** Savana Parque
- Sg** Savana Gramíneo-Lenhosa

Áreas das Formações Pioneiras - P

- Pm** Formação Pioneira com influência marinha
- Pf** Formação Pioneira com influência fluvio-marinha
- Pa** Formação Pioneira com influência fluvial e/ou lacustre

Refúgios Vegetacionais - r

- rm** Refúgio Montano
- rl** Refúgio Alto-Montano

Hidrografia

- Rios e Lagos
- Reservatórios

Áreas Antrópicas

- Agricultura - Ac; Pecuária (pastagem) - Ap
- Florestamento/Reflorestamento - R
- Área Urbana; Mineração

Áreas Não Observadas

- NO Nuvem - NO

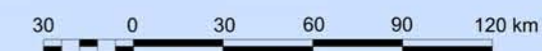

Escala 1:3.000.000