



A EXPERIÊNCIA DE PAGAMENTO POR SERVIÇOS AMBIENTAIS NO AMAZONAS: PROGRAMA BOLSA FLORESTA

GABRIEL RIBENBOIM, COORDENADOR DE PROJETOS ESPECIAIS



CO FUNDADORES



MANTENEDOR





ROTEIRO

- **A FUNDAÇÃO AMAZONAS SUSTENTÁVEL (FAS) E PROGRAMA BOLSA FLORESTA**

- **PROJETO JUMA**

ATUALMENTE, 17% DA AM JÁ FOI DESMATADO

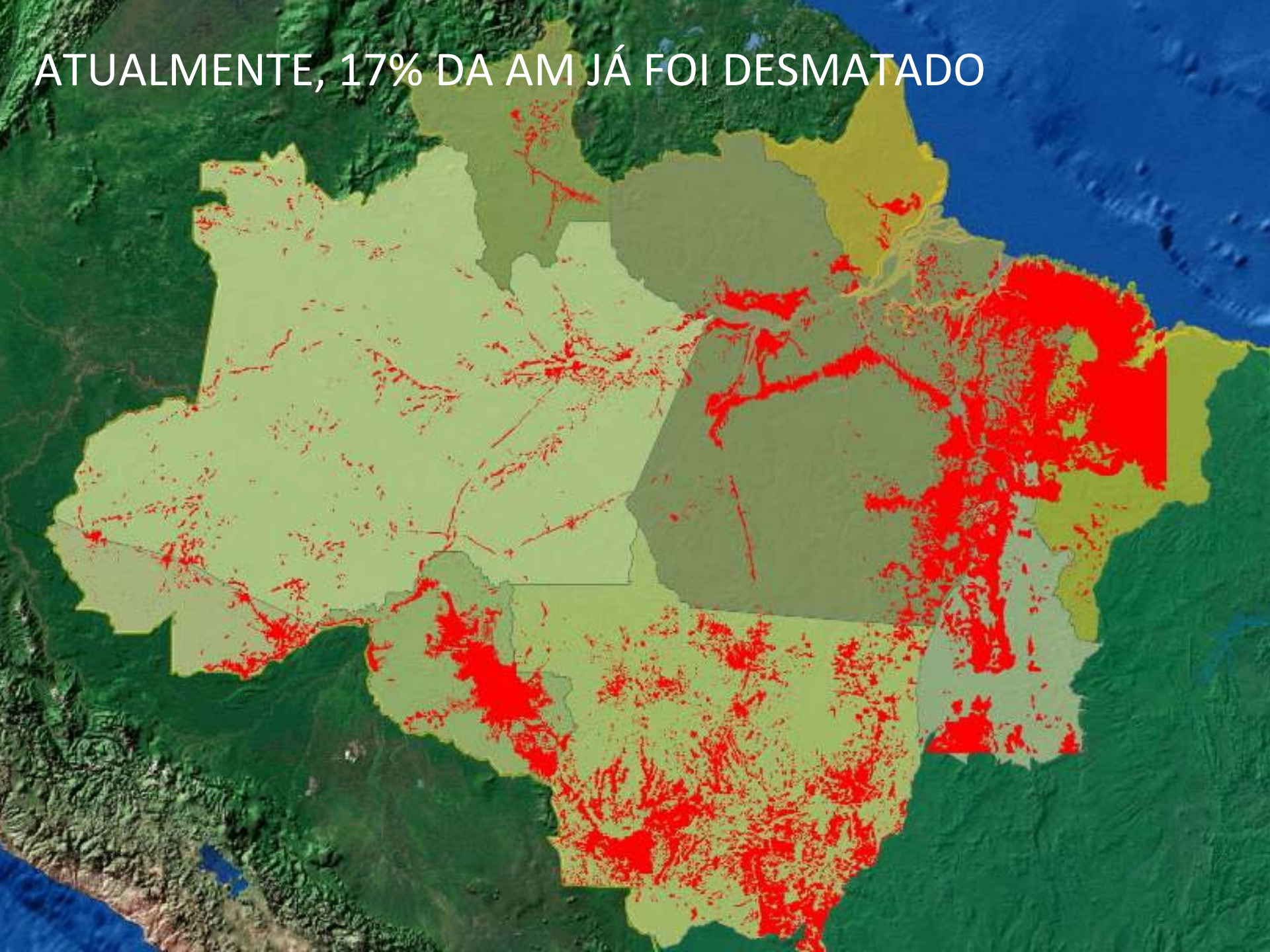

AGRONEGÓCIO



POPULAÇÕES INDÍGENAS E TRADICIONAIS



UNIDADES DE CONSERVAÇÃO DO ESTADO DO AMAZONAS

LEGENDA

Desmatamento

Vegetação preservada

Hidrografia

Área sob alta pressão

Área sob baixa pressão

Em processo de criação

Em estudo para criação

Desmatamento em 2005

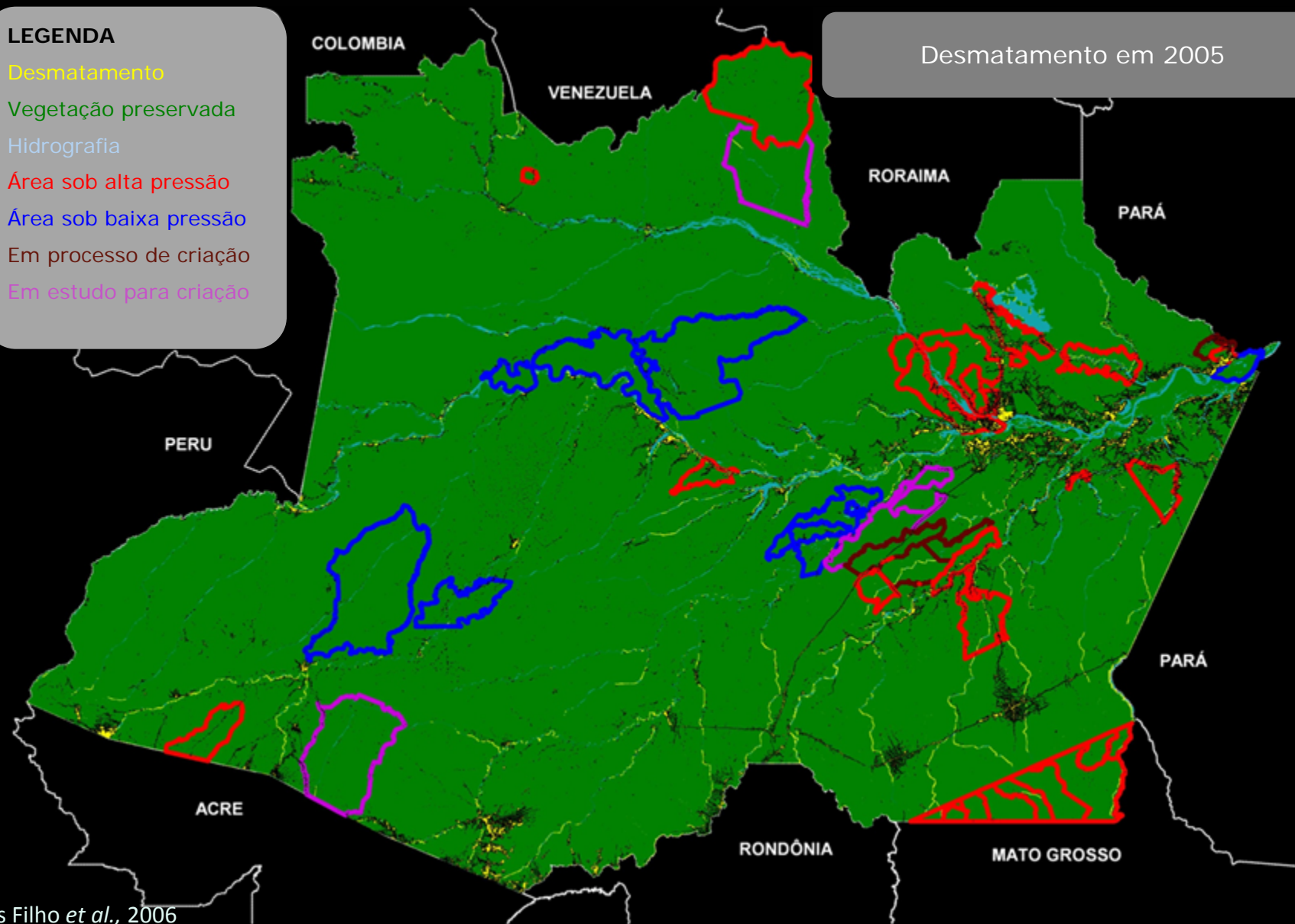

CENÁRIO NEGÓCIOS COMO SEMPRE

PROJEÇÃO DO DESMATAMENTO NO ESTADO DO AMAZONAS 2012

LEGENDA

Desmatamento

Vegetação preservada

Hidrografia

Área sob alta pressão

Área sob baixa pressão

Em processo de criação

Em estudo para criação

Desmatamento em 2012

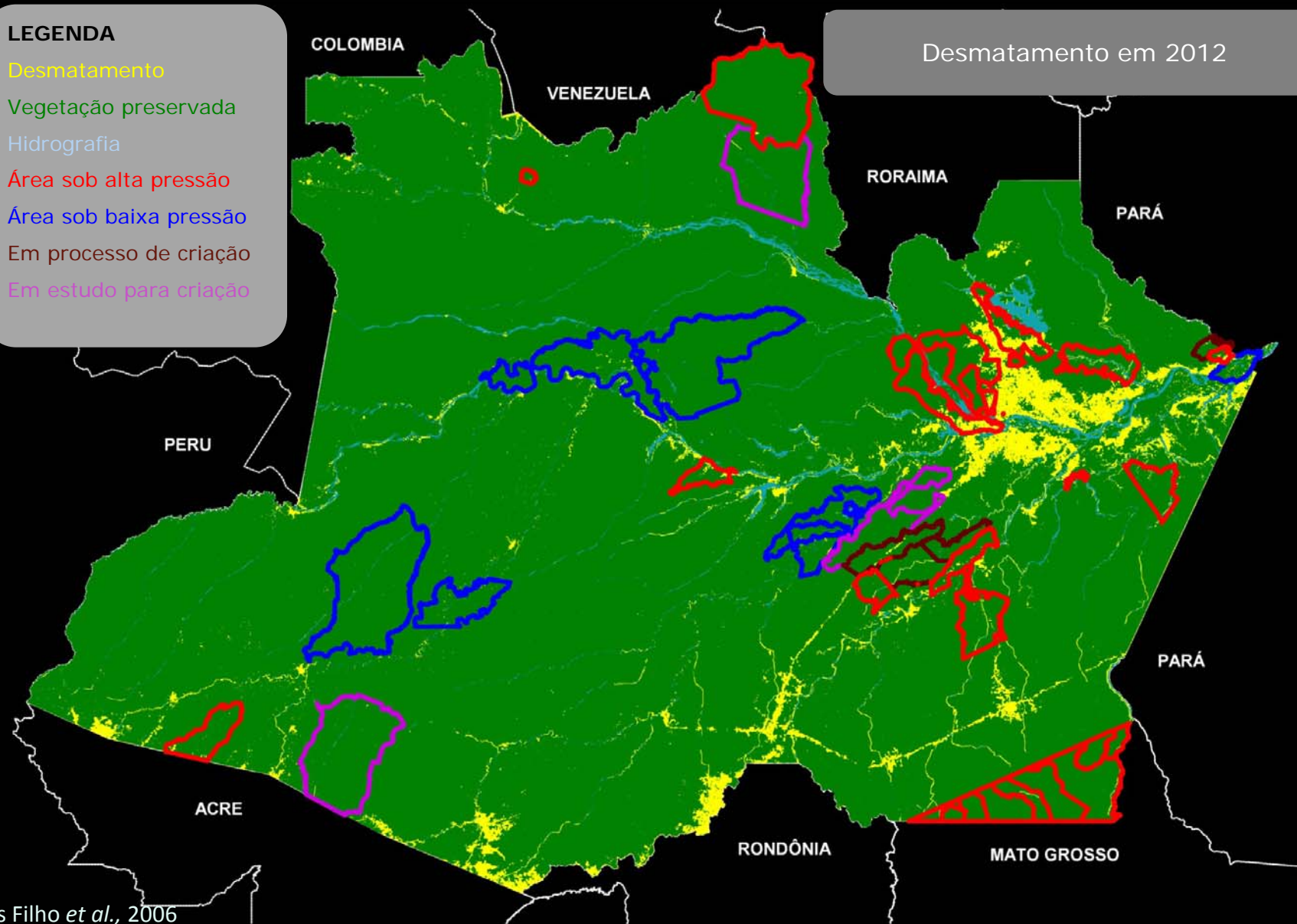

CENÁRIO NEGÓCIOS COMO SEMPRE

PROJEÇÃO DO DESMATAMENTO NO ESTADO DO AMAZONAS 2050

LEGENDA

Desmatamento

Vegetação preservada

Hidrografia

Área sob alta pressão

Área sob baixa pressão

Em processo de criação

Em estudo para criação

Desmatamento em 2050

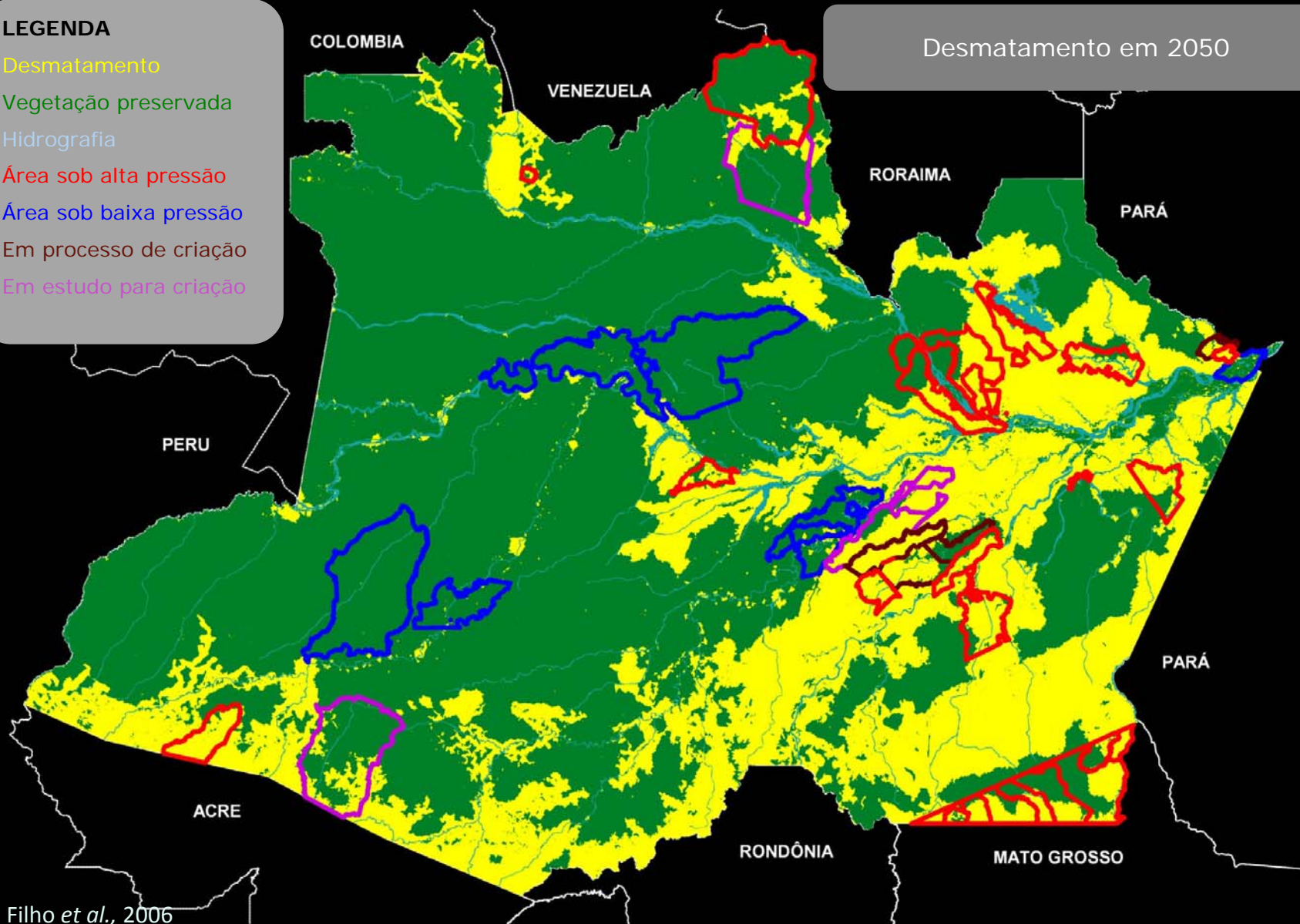

HISTÓRICO



2003

GOVERNO DE EDUARDO BRAGA TRAZ UMA MUDANÇA DE PARADIGMA

A LÓGICA DO DESMATAMENTO É ECONÔMICA: A FLORESTA DEVE VALE MAIS EM PÉ DO QUE DERRUBADA

NOVA POLÍTICA PÚBLICA AMBIENTAL = ZONA FRANCA VERDE

CRIAÇÃO DE NOVAS UCs E SERVIÇOS AMBIENTAIS

CONSERVAÇÃO DE FLORESTAS REQUER NOVOS MODELOS, CONCRETIZAÇÃO DE UM MODELO DE DESENVOLVIMENTO GEO

HISTÓRICO

2007

2 LEIS ESTADUAIS

MUDANÇAS CLIMÁTICAS

SISTEMA ESTADUAL DE UNIDADE DE CONSERVAÇÃO



RECOMPENSA PARA AS FAMÍLIAS QUE CONSERVAM (OS GUARDIÕES DA FLORESTA)

1o. PROGRAMA PSA NO BR

REDUZIR O DESMATAMENTO E PROMOVER A CONSERVAÇÃO AMBIENTAL NAS UCS DO AMAZONAS



PROMOVER A MELHORIA DA QUALIDADE DE VIDA DAS COMUNIDADES TRADICIONAIS

ATRIBUIÇÕES

IMPLEMENTAÇÃO PBF E GESTÃO DOS PRODUTOS E SERVIÇOS AMBIENTAIS DAS 35 UCs

A GOVERNANÇA E TRANSPARÊNCIA DA FAS

CONSELHO DE ADMINISTRAÇÃO

Presidente: Luiz Fernando Furlan

SEGMENTO EMPRESARIAL

SEGMENTO CIENTÍFICO

SEGMENTO SOCIOAMBIENTAL

SEGMENTO GOVERNAMENTAL

CONSELHO CONSULTIVO

CONSELHO FISCAL

DIRETORIA

GERAL Prof. Virgílio Viana

ADM-FIN: Luiz Villares

TEC-CIENTÍFICA: João Tezza

CONTABILIDADE

Deloitte.

AUDITORIA

PRICEWATERHOUSECOOPERS 

MINISTÉRIO PÚBLICO
ESTADUAL

MAPA DE ATUAÇÃO DA FAS

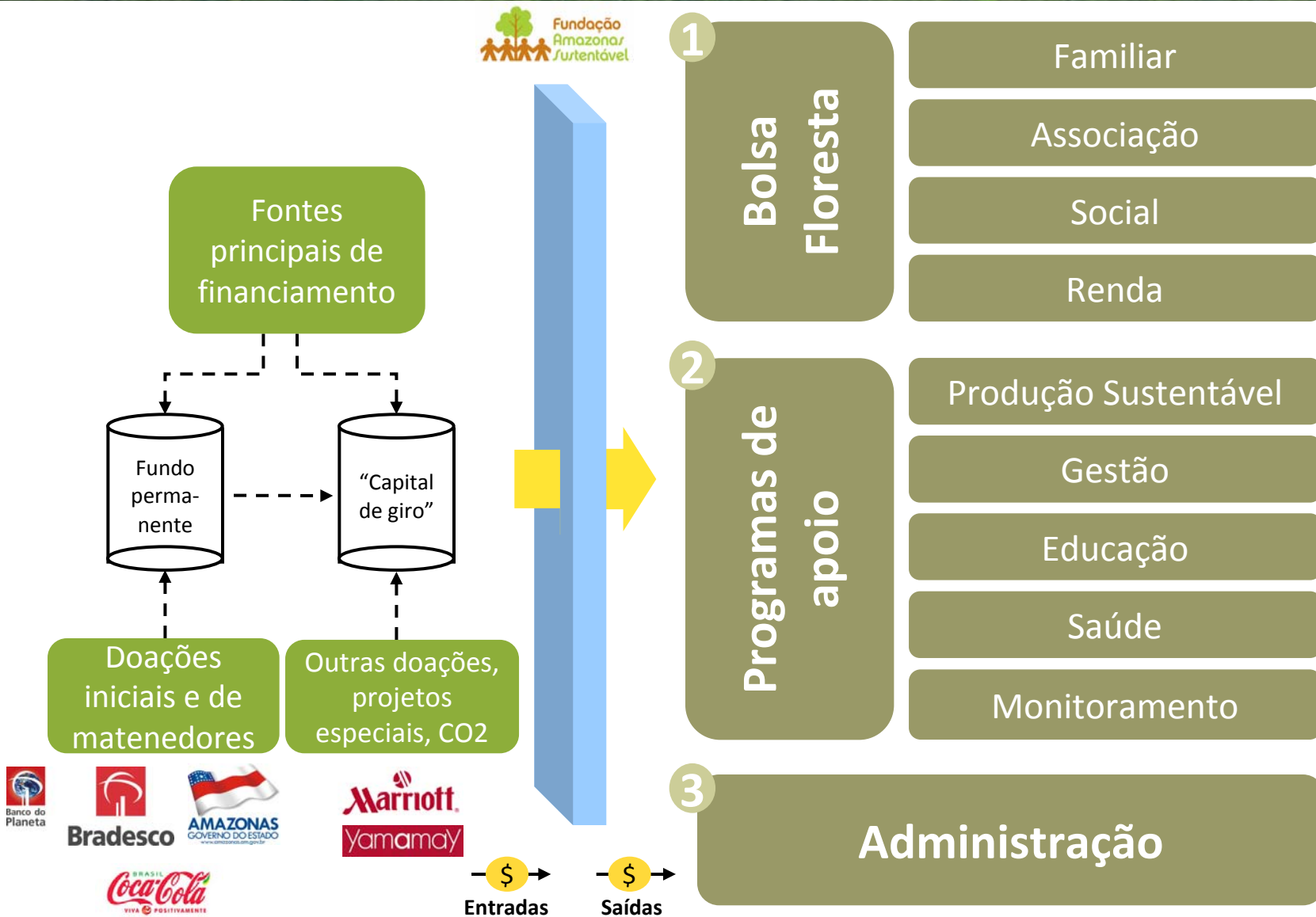

7 MIL FAM 2010 / 10 MIL FAM EM 2012 EM 20 UCs

FAMILIAR

**OFICINA BF
TERMO DE DESMATAMENTO ZERO
CRIANÇA NA ESCOLA
DOCUMENTAÇÃO**



ASSOCIAÇÃO



SOCIAL



RENDA



7 MIL FAM 2010 / 10 MIL FAM EM 2012 EM 20 UCs

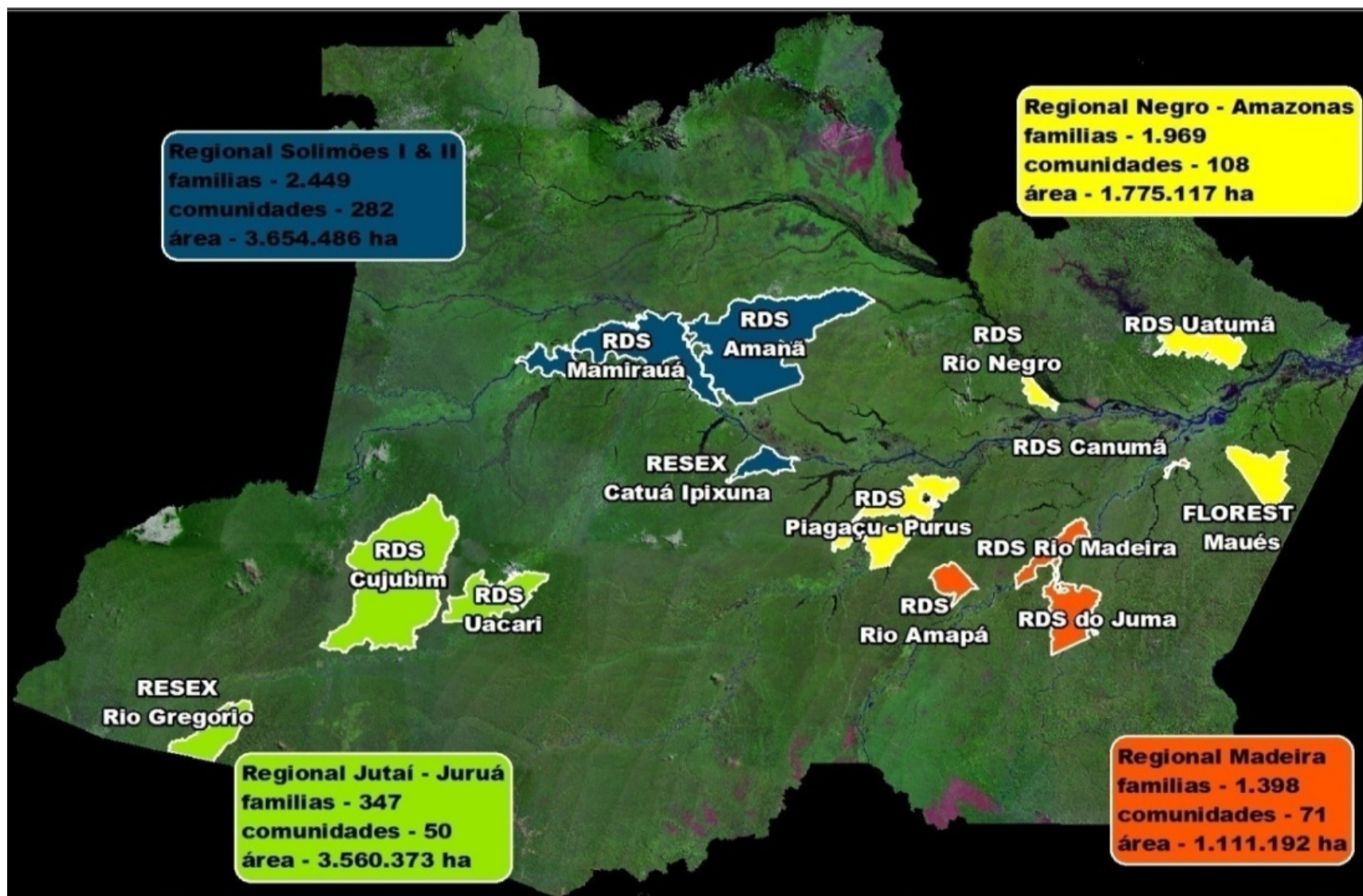

NÚCLEOS DE CONSERVAÇÃO E SUSTENTABILIDADE



Escola

Casa Familiar da
Floresta

Casa do
Professor

Posto de
Saúde

Base do Programa
Bolsa Floresta

ÁREA DEMONSTRATIVA E LABORATÓRIO DE ESTUDOS APLICADOS EM AGROECOLOGIA





ROTEIRO

- A FUNDAÇÃO AMAZONAS SUSTENTÁVEL (FAS) E PROGRAMA BOLSA FLORESTA

- PROJETO JUMA



PROJETO DE REDD DA RDS DO JUMA

BOLSA FLORESTA E A CADEIA PRODUTIVA DO
SERVIÇO AMBIENTAL (CARBONO)



O Programa Bolsa Floresta: conceito

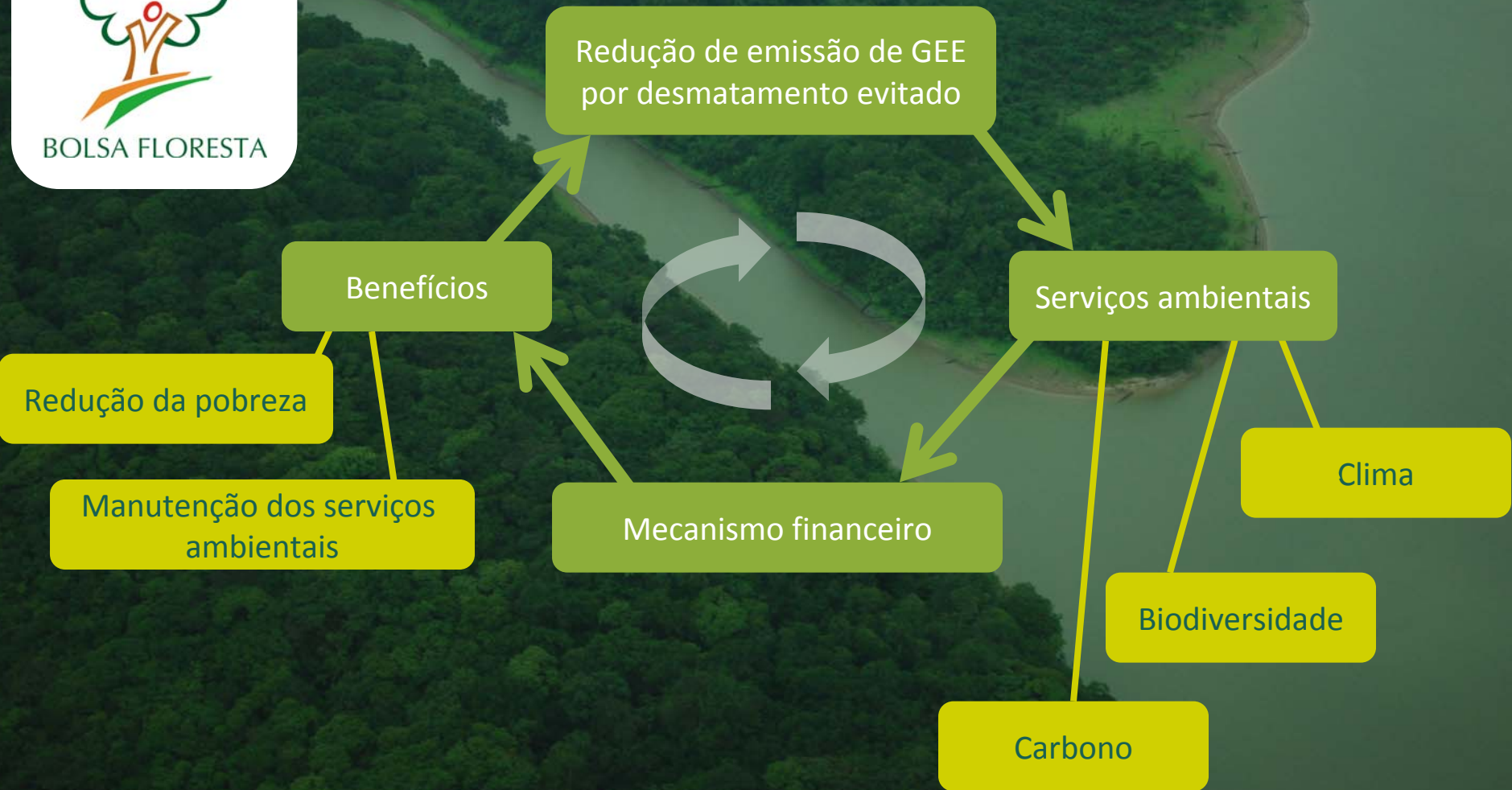

RDS DO JUMA (NOVO ARIPUANÃ, AMAZONAS)

LEGENDA

Desmatamento

Vegetação preservada

Hidrografia

Área sob alta pressão

Área sob baixa pressão

Em processo de criação

Em estudo para criação

DESMATAMENTO EM 2005

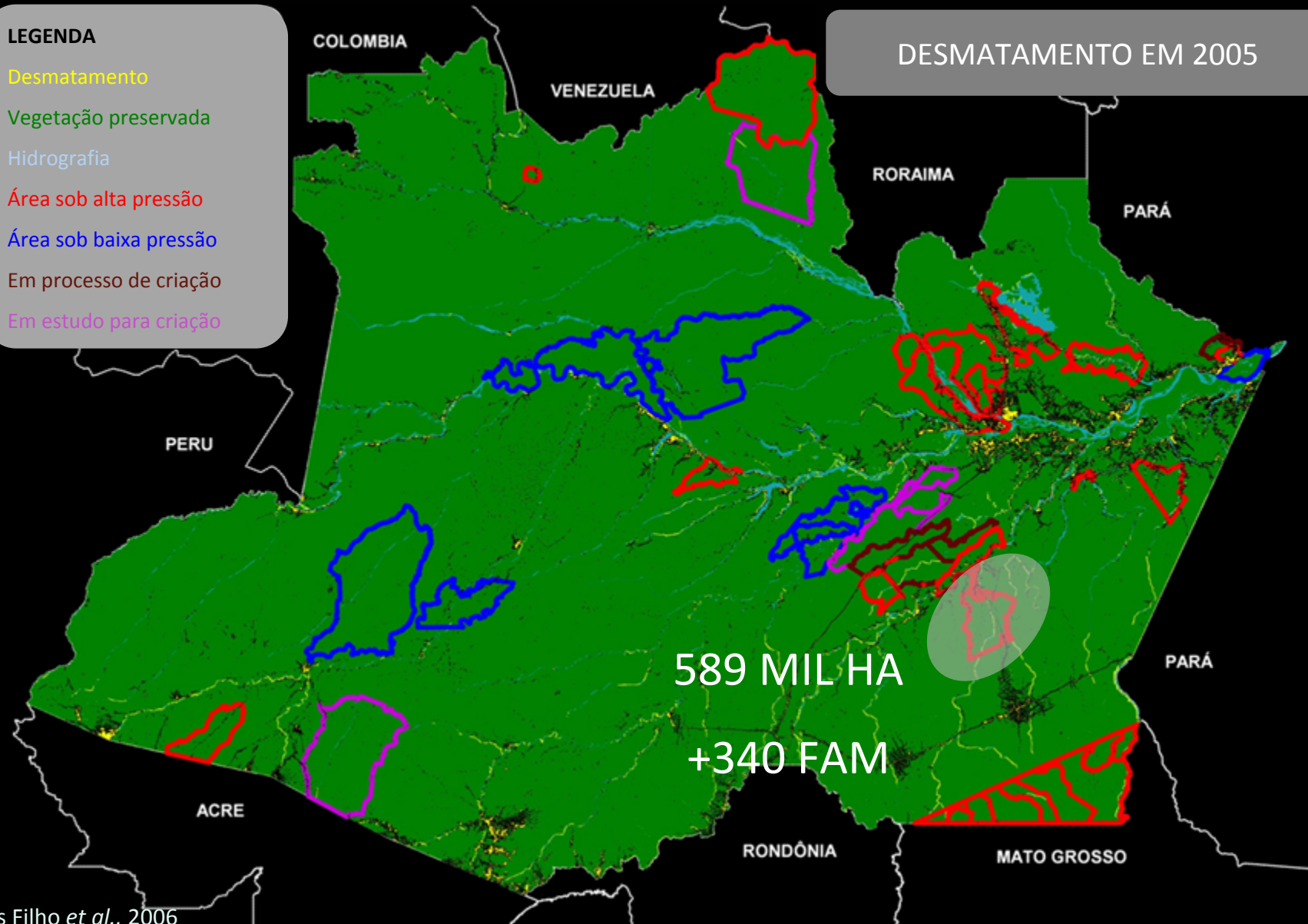

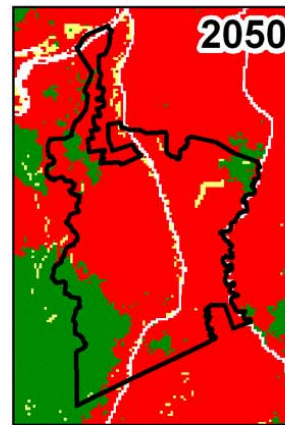
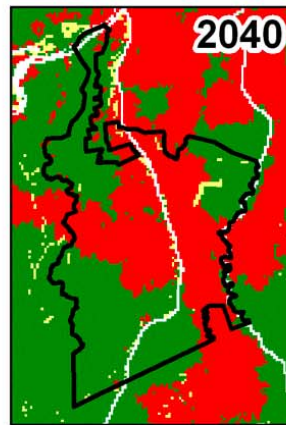
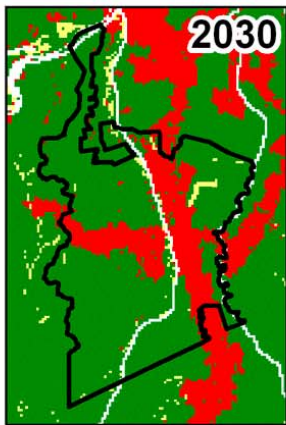
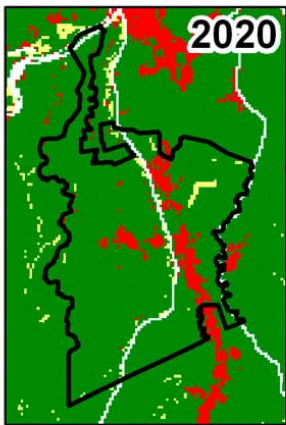
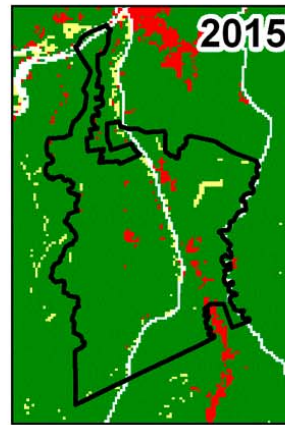
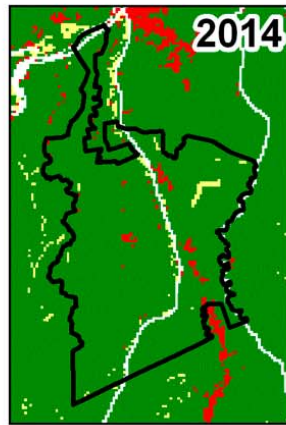
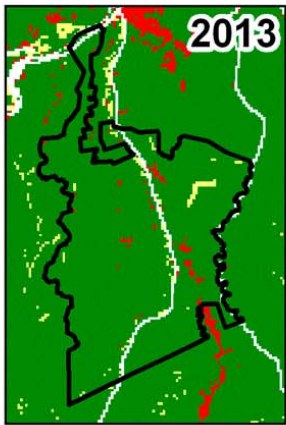
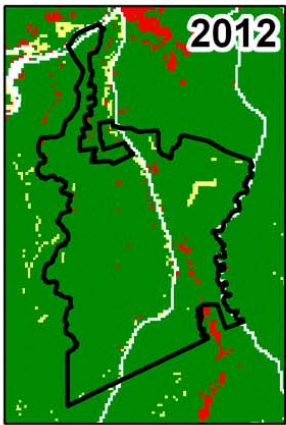
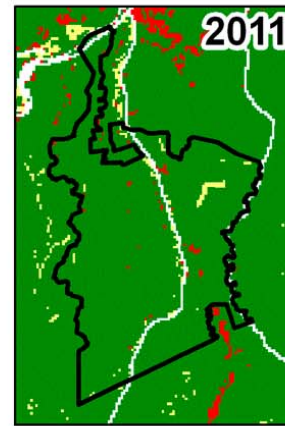
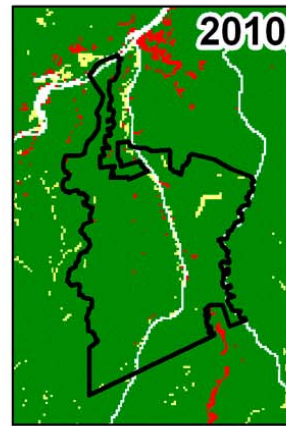
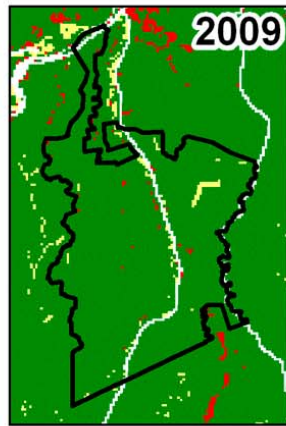
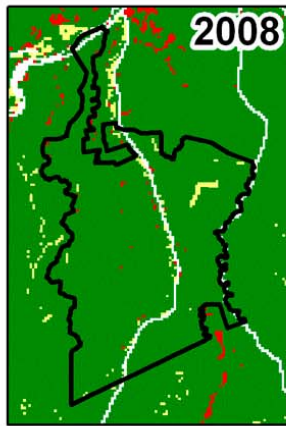

PROJETO DE REDD DA RDS DO JUMA

DOAÇÃO
INSTITUCIONAL

DOAÇÃO
HÓSPEDES
U = 400.000
camas



PARCEIRO TÉCNICO



Industrie Service

SET 08

STANDARD



AUDITORIA FINANCEIRA



CONTABILIDADE



(2006 -
2016)
3,611,723
tCO₂e

ORÇAMENTO 2009 – FOCO EM SAÚDE E EDUCAÇÃO

R\$ 3.146.354

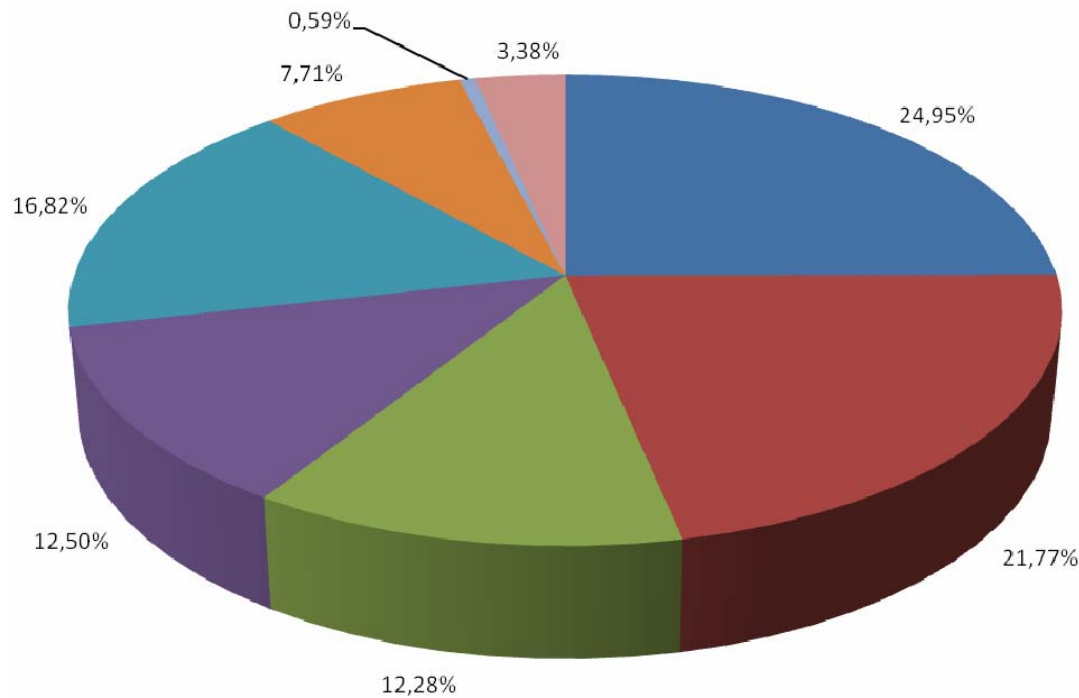

■ Programa Bolsa Floresta

■ Saúde e Educação

■ Produção Sustentável

■ Monitoramento e Aplicação da Lei

■ Suporte à gestão de Áreas Protegidas

■ Desenvolvimento Científico e Processo de Certificação

■ Taxas Bancárias

■ Outros

NÚCLEOS DE CONSERVAÇÃO E SUSTENTABILIDADE





CASA DOS PROFESSORES

CASA FAMILIAR DA FLORESTA

ESCOLA



POSTO DE SAÚDE



PAINÉIS SOLARES



CAPTAÇÃO E ARMAZENAMENTO DE ÁGUA DA CHUVA



SISTEMA DE TRATAMENTO DE ESGOTO





www.fas-amazonas.org

Gabriel Ribenboim

gabriel.ribenboim@fas-amazonas.org

Manaus

Rua Álvaro Braga, 351

Parque 10 de Novembro 69055 660

92 3648 7425

São Paulo

Rua Pequetita, 145

Vila Olímpia 04552 907

11 3849 5303