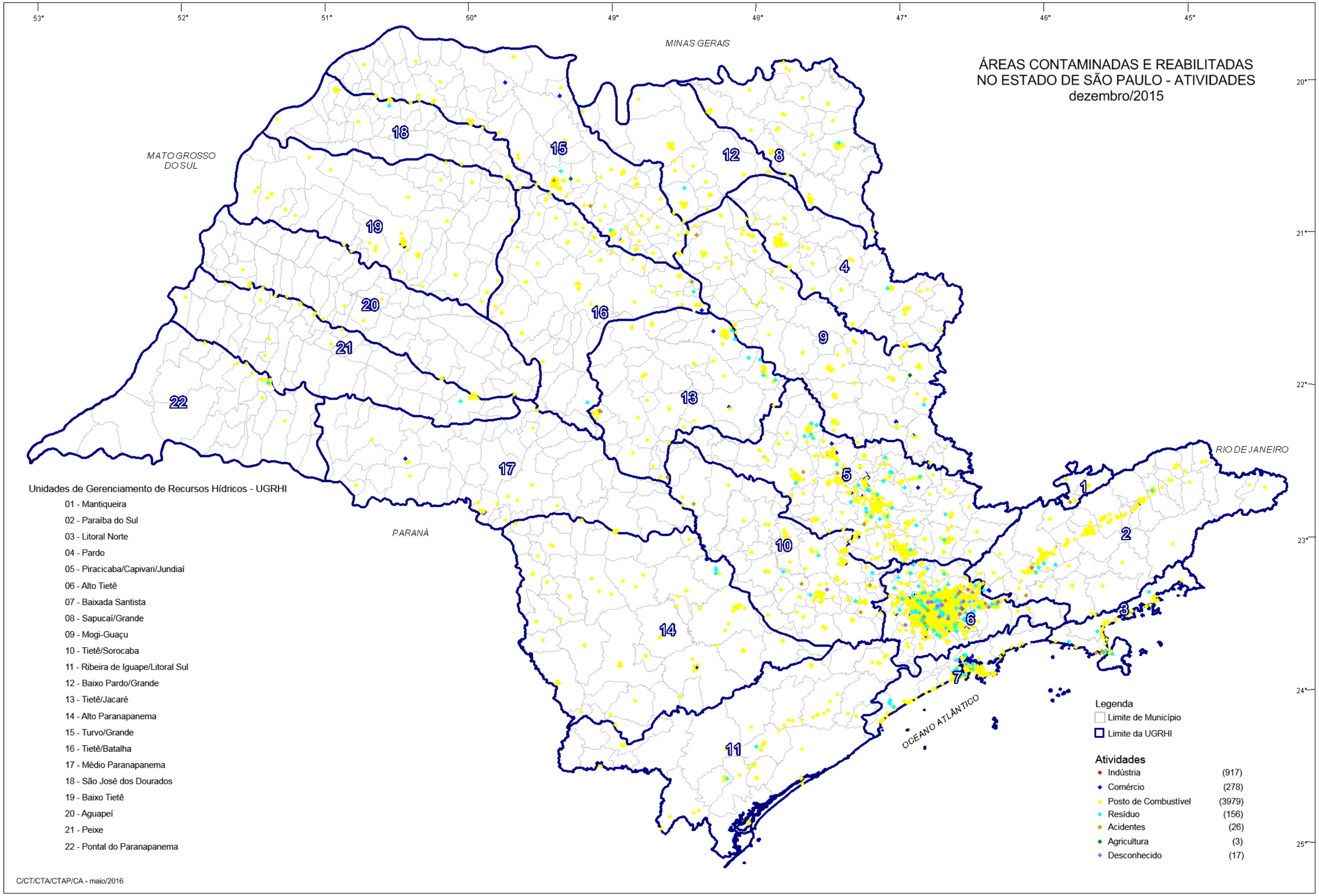
ÁREAS CONTAMINADAS E REABILITADAS
NO ESTADO DE SÃO PAULO - ATIVIDADES
dezembro/2015
MINAS GERAIS
MATO GROSSO DO SUL
PARANÁ
RIO DE JANEIRO
OCEANO ATLÂNTICO
53°
52°
51°
50°
49°
48°
47°
46°
45°
20°
21°
22°
23°
24°
25°
Unidades de Gerenciamento de Recursos Hídricos - UGRHI
01 - Mantiqueira
02 - Paraíba do Sul
03 - Litoral Norte
04 - Pardo
05 - Piracicaba/Capivari/Jundiaí
06 - Alto Tietê
07 - Baixada Santista
08 - Sapucaí/Grande
09 - Mogi-Guaçu
10 - Tietê/Sorocaba
11 - Ribeira de Iguape/Litoral Sul
12 - Baixo Pardo/Grande
13 - Tietê/Jacaré
14 - Alto Paranapanema
15 - Turvo/Grande
16 - Tietê/Batalha
17 - Médio Paranapanema
18 - São José dos Dourados
19 - Baixo Tietê
20 - Aguapeí
21 - Peixe
22 - Pontal do Paranapanema
Legenda
Limite de Município
Limite da UGRHI
Atividades
Indústria (917)
Comércio (278)
Posto de Combustível (3979)
Resíduo (156)
Acidentes (26)
Agricultura (3)
Desconhecido (17)
C/CT/CTA/CTAP/CA - maio/2016